

QUADRO DE ÁREAS

	ÁREA DE PÁTIO/ESTACIONAMENTO: 529,03 m²
	ÁREA ADMINISTRATIVA: 229,00 m²
	ÁREA DE VIVÊNCIA (DESCOBERTA): 236,00 m²
	ÁREA DE VIVÊNCIA (COBERTA E EXISTENTE): 85,00 m²
	ÁREA DE PISCINA (DESCOBERTA): 69,00 m²
	ÁREA DE PROJETO EM ANDAMENTO (NÃO INCLUÍDO NO ESCOPO)
ÁREA TOTAL: 1.148,03 m²	

REFORMA/READEQUAÇÃO DE EDIFICAÇÃO, LOCALIZADA NO INTERIOR DO TERRENO DO ANTIGO SELOG, COM A UTILIZAÇÃO DA PLATAFORMA BIM (BUILDING INFORMATION MODELING) E OS DEMAIS PROGRAMAS ESPECÍFICOS

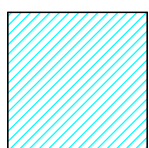
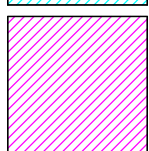
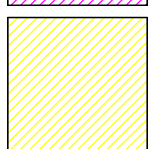
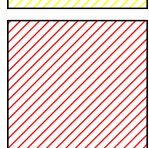
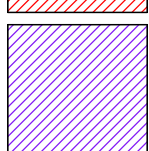
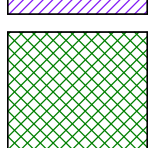

POLÍCIA FEDERAL

REFORMA/READEQUAÇÃO DE EDIFICAÇÃO NAS DEPENDÊNCIAS DA SR/PF/RO

Número do projetoREV. 01

Data06/06/2023

DesenhoGTED/SR/PF/RO

Verificado porGTED/SR/PF/RO

01/02

EscalaComo indicado

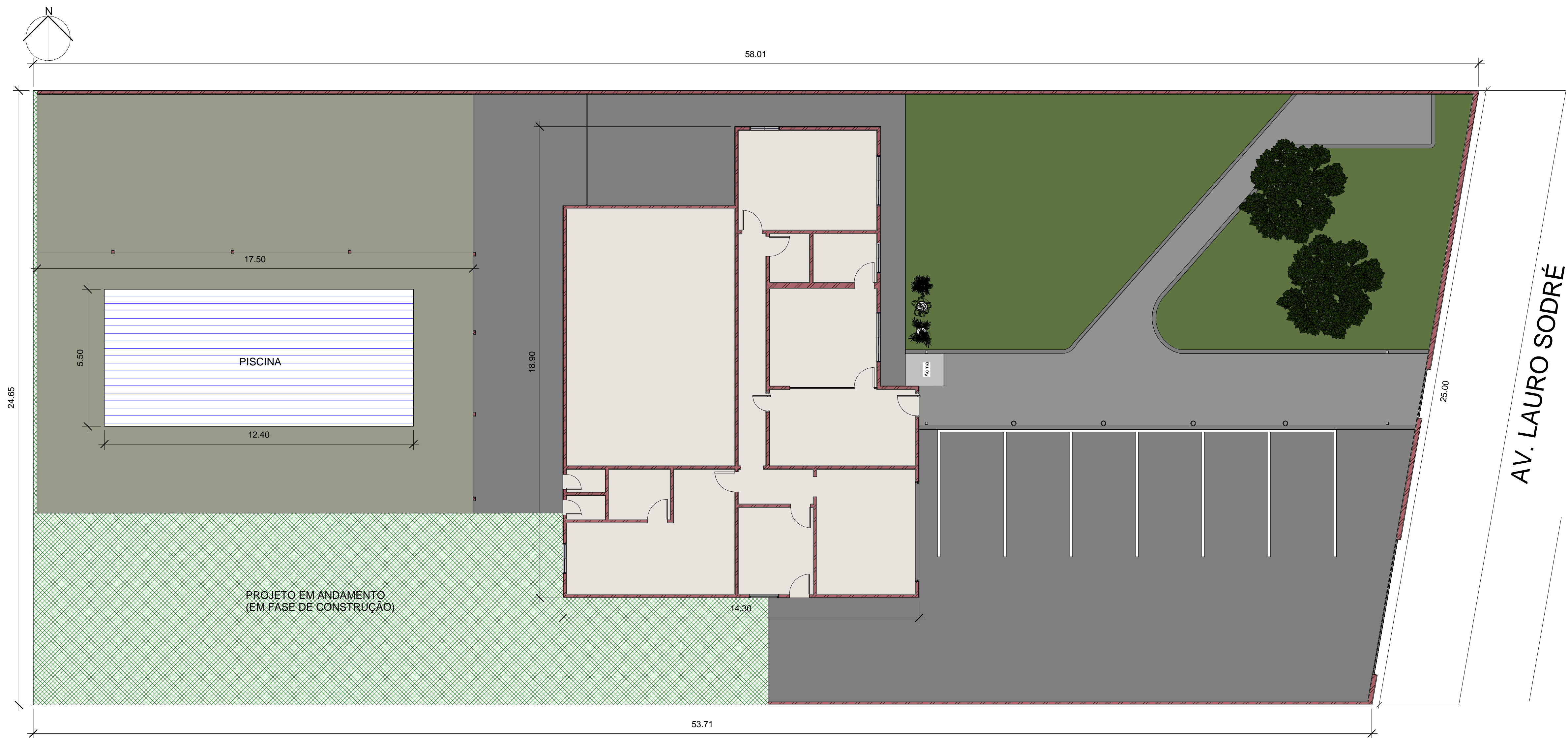

REFORMA/READEQUAÇÃO DE
EDIFICAÇÃO, LOCALIZADA NO INTERIOR
DO TERRENO DO ANTIGO SELOG, COM A
UTILIZAÇÃO DA PLATAFORMA BIM
(BUILDING INFORMATION MODELING) E
OS DEMAIS PROGRAMAS ESPECÍFICOS



POLÍCIA FEDERAL

REFORMA/READEQUAÇÃO DE
EDIFICAÇÃO NAS
DEPENDÊNCIAS DA SR/PF/RO

Número do projeto REV. 01

Data 06/06/2023

Desenho GTED/SR/PF/RO

Verificado por GTED/SR/PF/RO

02/02

Escala 1 : 100